

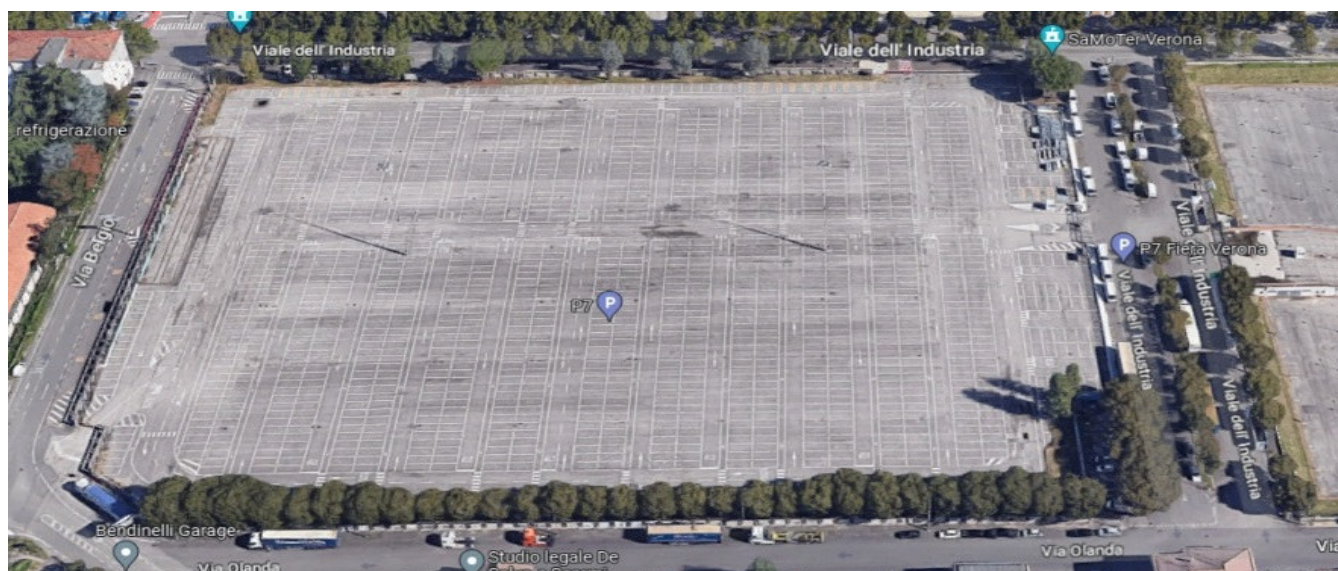

## **REGOLE PARCO ASSISTENZA E SERVIZI** **SUPPLEMENTARI**

### **COLLOCAZIONE**

Il parco assistenza del **Rally Due Valli 2026** sarà collocato nel parcheggio **P7 “Re Teodorico” della Fiera di Verona** situato fra via dell’industria, via Belgio e via Olanda (vedi foto). **Si rammenta che nel piazzale del parco assistenza sarà assolutamente vietato forare l’asfalto per il fissaggio di tende o per altri motivi. I trasgressori dovranno assumersi l’obbligo e l’onere di ripristinare il fondo alle condizioni di stato in cui era.**



Per ogni ulteriore informazione è possibile scrivere al seguente indirizzo e-mail:  
[parcoassistenza@rallyduevalli.it](mailto:parcoassistenza@rallyduevalli.it)

### **ORARI DI APERTURA CHIUSURA ACCESSI AL PARCO**

I mezzi di assistenza saranno autorizzati ad entrare e posizionarsi nelle aree a loro destinate nei seguenti orari:

- **Mercoledì 04 giugno dalle ore 16:00 alle ore 20:00**
- **Giovedì 05 giugno dalle ore 08:00 alle ore 15:00**

**Dalle ore 22:00 di sabato 06 giugno in mezzi di assistenza potranno lasciare il parco assistenza. Tutti i mezzi dovranno tassativamente uscire entro le ore 03:00 di domenica 07 giugno. Eventuali mezzi rimasti all’interno dopo tale orario**



**potranno essere recuperati solo il mattino di lunedì 8 giugno dalle ore 08:00 alle ore 10:00**

**I mezzi potranno accedere al parco assistenza solamente se dotati dell'apposita placca adesiva. La placca dovrà essere applicata sui mezzi maniera completa, permanente e visibile. I mezzi/veicoli, una volta usciti dal parco assistenza, non potranno più rientrarvi nel corso della gara, se non autorizzati dalla direzione gara con circolare informativa. In caso di infrazione a queste norme i concorrenti da loro assistiti saranno segnalati ai Commissari Sportivi per adeguate sanzioni che potranno arrivare sino all'esclusione della gara.**

**Il posizionamento nell'area designata non potrà essere fatto in maniera autonoma ma sotto la supervisione degli Ufficiali di Gara del parco assistenza. E' assolutamente vietato posizionare mezzi ed attrezzature al di fuori dell'area designata.**

### **AREA TECNICA**

**Per ogni concorrente iscritto** sarà assegnata un'area tecnica di lavoro in base a quanto previsto dalla normativa sportiva. **L'area tecnica di lavoro avrà una profondità che varia da metri 5 a metri 10.** Per richiedere lo spazio in assistenza si dovrà compilare l'apposito modulo presente sulla piattaforma Rallyenter.

Le necessità di avere un'area di assistenza con uno spazio maggiore rispetto a quanto la norma concede per diritto, ferma restando la disponibilità, andrà indicato sul modulo di richiesta. Per ogni mq in più rispetto allo spazio spettante per diritto, saranno addebitati € 12 più iva.

**Le richieste per il parco assistenza, e l'eventuale pagamento dello spazio in più, andranno fatte entro e non oltre la chiusura delle iscrizioni. I concorrenti che non presenteranno richiesta entro questa data potranno usufruire massimo di 80mq, se prioritari, e di massimo 60mq per tutti gli altri.**

### **AREA GOMMISTI**

Tutti i produttori e fornitori di pneumatici saranno collocati in un unico spazio ad essi riservato (vedi disposizione parco assistenza pubblicata sul sito). **Gli interessati che vogliono accedere al parco assistenza inviare una richiesta alla mail [parcoassistenza@rallyduevalli.it](mailto:parcoassistenza@rallyduevalli.it) Le richieste dovranno essere inviate entro e non oltre lunedì 1 giugno .**



## AREA CARRELLI

Sarà prevista un'area per i carrelli.

**Tutti i carrelli che saranno lasciati al di fuori dell'apposita area, se non prontamente spostati, comporteranno un'ammenda a carico del concorrente al quale detto mezzo si riferisce.**

## PARCHEGGIO VETTURE STRADALI PARTECIPANTI\ASSISTENZA

Dalle ore 08:00 di giovedì 4 giugno, fino al termine della Manifestazione, sarà possibile parcheggiare le vetture nell'area esterna del parking multipiano, **(vedi foto)** collocato di fronte all'ingresso del parco assistenza.

+

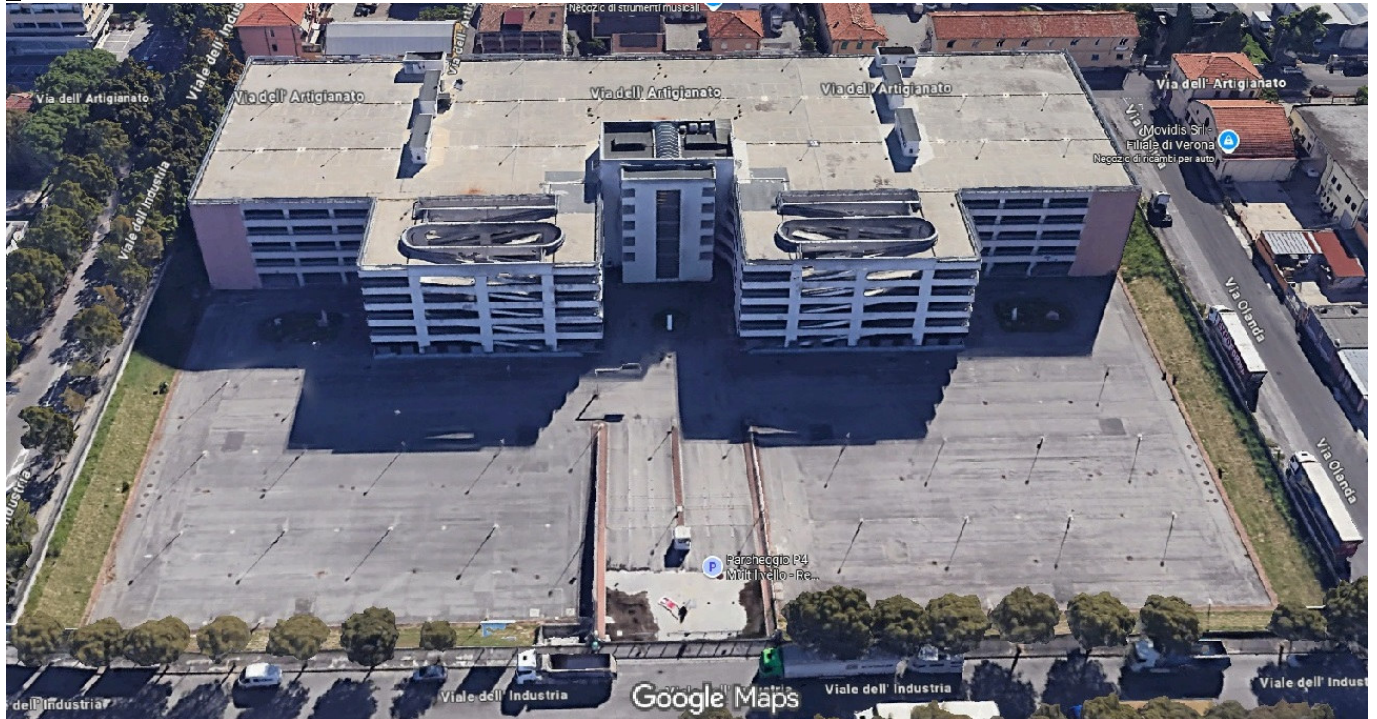

Per accedervi sarà necessario essere muniti dell'apposito pass adesivo, alle verifiche sportive ne verranno consegnati 3 per ogni iscritto, che dovrà essere attaccato sulla vettura. **(Ogni vettura che all'interno dell'area sarà trovata sprovvista del pass, sarà prontamente rimossa con spese a carico del proprietario)**

Il parcheggio sarà accessibile nei seguenti orari:

- **Giovedì 04 giugno dalle ore 08:00 alle ore 24:00**
- **Venerdì 05 giugno dalle ore 05:00 alle ore 24:00**
- **Sabato 06 giugno dalle ore 05:00 alle ore 24:00**

**Al di fuori di questi orari non sarà possibile accedere all'area.**